

RELATÓRIO FOTOGRÁFICO 3ª MEDIÇÃO – CONSTRUÇÃO DA PRAÇA DIVINEIA- no Município de SantaLuz - BA.

DATA	MUNICÍPIO	EMPREENDIMENTO
30/11/2023	Santaluz	Construção da praça divineia



Foto 01 - ATERRO C/COMPACTAÇÃO MECÂNICA E CONTROLE, MAT. DE AQUISIÇÃO



Foto 02 – EXECUÇÃO DE PASSEIO EM PISO INTERTRAVADO, COM BLOCO RETANGULAR COR NATURAL DE 20 X 10 CM, ESPESSURA 6 CM. AF\_12/2015

Ivan Rodrigo Ferreira de Almeida  
Representante Legal  
Global Materiais, Serviço e  
Manutenção LTDA

Júlia Varjão  
Engenheira Civil  
CREA-BA 3000041424





DATA	MUNICÍPIO	EMPREENDIMENTO
30/11/2023	Santaluz	Construção da praça divinaia



Foto 03- Piso tátil direcional e/ou alerta, de concreto, colorido, p/deficientes visuais, dimensões 25x25cm, aplicado com argamassa industrializada ac-ii, rejuntado, exclusive regularização de base



Foto 04 - Piso tátil direcional e/ou alerta, de concreto, colorido, p/deficientes visuais, dimensões 25x25cm, aplicado com argamassa industrializada ac-ii, rejuntado, exclusive regularização de base

Ivan Rodrigo Ferreira de Almeida  
Representante Legal  
Global Materiais - Serviço e  
Manutenção LTDA

Júlia Varjão  
Engenheira Civil  
CREA-BA 3900041424





DATA	MUNICÍPIO	EMPREENDIMENTO
30/11/2023	Santaluz	Construção da praça divineia



Foto 05 - APLICAÇÃO DE LONA PLÁSTICA PARA EXECUÇÃO DE PAVIMENTOS DE CONCRETO. AF\_04/2022



Foto 06 - APLICAÇÃO DE LONA PLÁSTICA PARA EXECUÇÃO DE PAVIMENTOS DE CONCRETO. AF\_04/2022





DATA	MUNICÍPIO	EMPREENHIMENTO
30/11/2023	Santaluz	Construção da praça divinaia

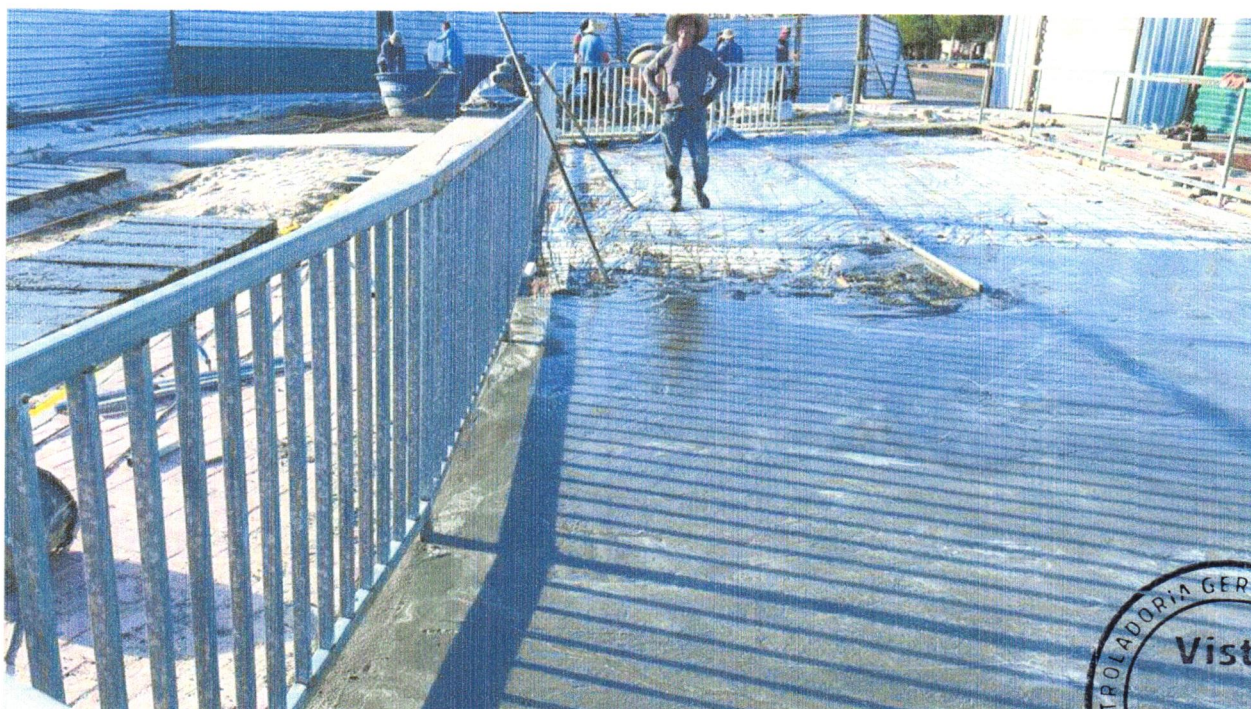

Foto 07 - GRADE EM METALON



Foto 08 - GRADE EM METALON

Ivan Rodrigo Ferreira de Almeida  
Representante Legal  
Global Matérias, Serviços e  
Manutenção LTDA

*Júlia Varjão*  
**Júlia Varjão**  
Engenheira Civil  
CREA-BA 3000041424





DATA	MUNICÍPIO	EMPREENDIMENTO
30/11/2023	Santaluz	Construção da praça divineia



Foto 09- POSTE DE DUAS PÉTALAS EM AÇO PINTADO NA COR BRANCA - ALTURA 6.00 m - LÂMPADA LED 40W



Foto 10 - POSTE DE DUAS PÉTALAS EM AÇO PINTADO NA COR BRANCA - ALTURA 6.00 m - LÂMPADA LED 40W

Ivan Rodrigo Ferreira de Almeida  
Representante Legal  
Global Matenas, Serviços e  
Manutenção LTDA

Júlia Varjão  
Engenheira Civil  
CREA-BA 3000041424





DATA	MUNICÍPIO	EMPREENDIMENTO
30/11/2023	Santaluz	Construção da praça divinaia



Foto 11- CABO DE COBRE FLEXÍVEL ISOLADO, 2,5 MM<sup>2</sup>, ANTI-CHAMA 0,6/1,0 KV, PARA CIRCUITOS TERMINAIS - FORNECIMENTO E INSTALAÇÃO. AF\_12/2015



Foto 12 - CABO DE COBRE FLEXÍVEL ISOLADO, 2,5 MM<sup>2</sup>, ANTI-CHAMA 0,6/1,0 KV, PARA CIRCUITOS TERMINAIS - FORNECIMENTO E INSTALAÇÃO. AF\_12/2015

Ivan Rodrigo Ferreira de Almeida  
Representante Legal  
Global Materiais, Serviços e  
Manutenção LTDA

Júlia Varjão  
Engenheira Civil  
CREA-BA 3099041424





DATA	MUNICÍPIO	EMPREENDIMENTO
30/11/2023	Santaluz	Construção da praça divina



Foto 13 - Fornecimento e assentamento de peças de eucalipto tratado, d=25 a 30cm



Foto 14 - CONCRETO MAGRO, APLICADO EM BLOCOS DE COROAMENTO OU SAPATAS. AF\_08/2017

Ivan Rodrigo Ferreira de Almeida  
Representante Legal  
Global Materiais, Serviço e  
Manutenção LTDA

*Julia Varjão*  
**Julia Varjão**  
Engenheira Civil  
CREA-BA 3000041424

